

Missão do Serviço de Cardiologia / UCIC

Prestar com qualidade, eficácia e garantia de satisfação, os necessários e adequados cuidados de saúde e promover o ensino e investigação.

Este folheto foi elaborado com o objetivo de o/a informar acerca do exame a que se vai submeter. Com a informação contida neste guia, esperamos ter contribuído para um melhor esclarecimento acerca do Ecocardiograma de Sobrecarga que vai realizar.

Serviço Cardiologia / UCIC

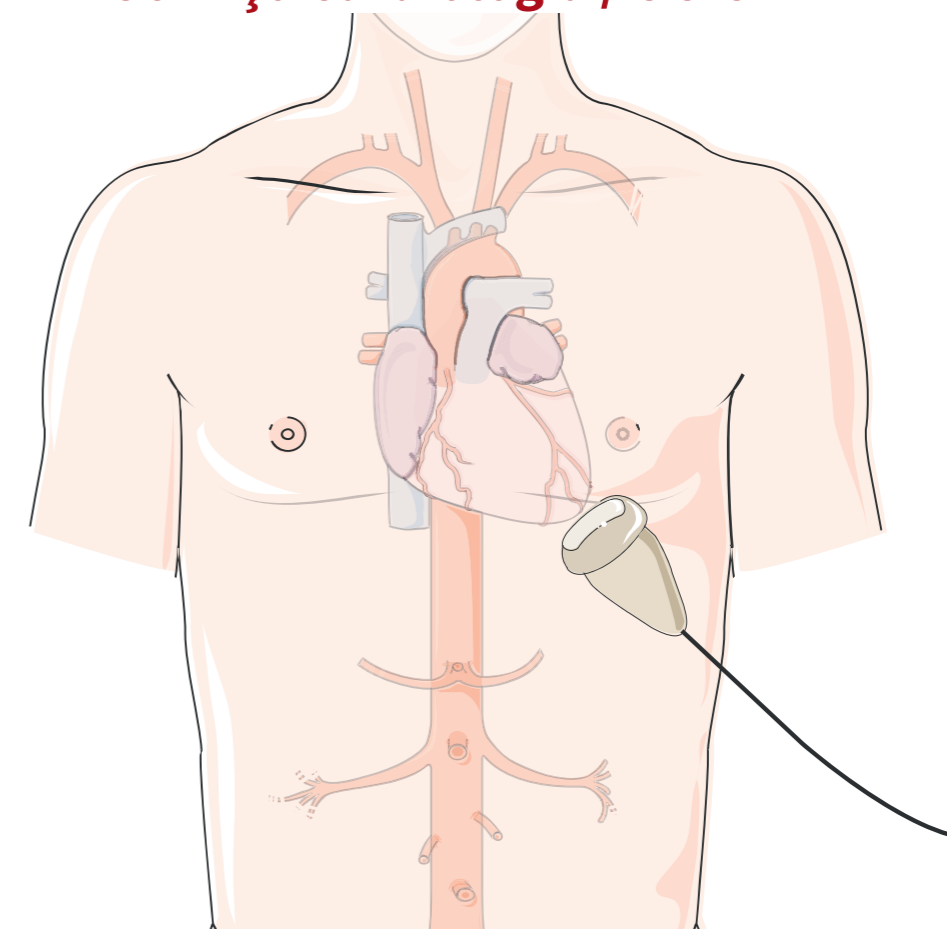

ECOCARDIOGRAMA DE SOBRECARGA

INFORMAÇÃO PARA O/A UTENTE E FAMÍLIA



QR-CODE DESTE
FOLHETO

Definição

Consiste num ecocardiograma transtorácico (exame de diagnóstico que utiliza ultrassons para obter imagens) que se faz acompanhar pela administração de medicação que tem como objetivo acelerar o coração como se estivesse a realizar um esforço.

A medicação, Dobutamina, será administrada durante 19 minutos e caso não seja alcançada a frequência cardíaca pretendida para o exame, será administrada Atropina.

Este exame permite avaliar se existem zonas do coração que não trabalham adequadamente durante o esforço por “falta de sangue” (avaliação de isquémia), se existem zonas que trabalham indevidamente em repouso mas que recuperam durante o esforço (avaliação da viabilidade) e o funcionamento de algumas válvulas durante e após o esforço.

Durante o exame serão realizados electrocardiogramas, a tensão arterial será avaliada frequentemente e estará acompanhado por uma equipa multidisciplinar (médico/a, enfermeiro/a, técnico/a cardio-pneumologia).

Antes do exame

- ♥ Estar em jejum até pelo menos 4 horas antes do exame.
- ♥ Não ingerir bebidas que contenham cafeína.
- ♥ Retirar jóias, verniz das unhas e próteses; urinar e desligar o telemóvel.
- ♥ Se necessário o/a médico/a dará indicação de suspender a medicação que controla a frequência cardíaca.
- ♥ É necessário despir a roupa da cintura para cima.
- ♥ Será colocada uma via endovenosa para administração de medicação.
- ♥ Ficará deitado/a sobre o seu lado esquerdo.

Durante o exame

- ♥ Poderá sentir taquicardia, o coração “acelerado”, é normal.
- ♥ Se sentir dor no peito, calor, palpitações, náuseas, secura da boca ou sensação de falta de ar, deve transmitir a qualquer dos membros da equipa que está a realizar o exame.

Após o exame

- ♥ Existirá um tempo de recuperação, aproximadamente 30 minutos, findo o mesmo poderá tomar o pequeno almoço.
- ♥ A medicação habitual será mantida na totalidade salvo indicação médica em contrário.

